

LISTA DE MATERIAL - 1º ANO EFI

QUANTIDADE	MATERIAL DE USO DO ALUNO
01	Apontador com depósito.
01	Bloco criativo 120g* (para uso em projetos e aula de Arte).
02	Borracha macia.
01	Caderno brochura grande c/pauta, 96 folhas, capa dura para Língua Portuguesa.
01	Caderno brochura grande c/pauta, 96 folhas, capa dura para Matemática.
01	Caderno brochura grande c/ pauta, 96 folhas, capa dura Multidisciplinar.
01	Caderno brochura grande c/ pauta, 48 folhas, capa dura.
01	Canetinha hidrocor.
04	Cola a base de álcool.
01	Estojo escolar.
01	E.V.A* preto (para uso em projetos e aula de Arte).
01	E.V.A com glitter na cor vermelho * (para uso em projetos e aula de Arte).
01	Folhas coloridas (100 folhas amarelas)
05	Folhas de papel fotográfico adesivo* (para uso em projetos e aula de Arte).
01	Lápis de cor – caixa com 12 unidades.
03	Lápis de escrever.
01	Massinha de modelar – caixa com 12 unidades
01	Palito de picolé (pacote).
01	Papel crepom na cor amarelo.
01	Pasta arquivo com elástico.
01	Pasta portfólio preta c/50 folhas*.
01	Pincel (uso coletivo)*
01	Tesoura sem ponta.
01	Tinta guache vermelha – 250ml* (para uso em projetos e aula de Arte).

* Os materiais sinalizados com asterisco (*) devem ser entregues no dia da reunião de pais/responsáveis.

DATAS IMPORTANTES:

- Início do Ano letivo: 03/02/2025
- Reunião de pais/responsáveis – 29/01/2025 – 7h30min
- Recesso de Julho: 14 a 28/07/2025



LISTA DE MATERIAL - 2º ANO EFI

QUANTIDADE	MATERIAL DE USO DO ALUNO
01	Apontador com depósito.
01	Bloco criativo 120g* (para uso em projetos e aula de Arte).
02	Borracha macia.
01	Caderno brochura grande c/pauta, 96 folhas, capa dura para Língua Portuguesa.
01	Caderno brochura grande c/pauta, 96 folhas, capa dura para Matemática.
01	Caderno brochura grande c/ pauta, 96 folhas, capa dura multidisciplinar.
01	Canetinha hidrocor.
02	Cola a base de álcool.
01	Cola colorida.
01	Cola com glitter.
01	Estojo escolar.
01	E.V.A* azul (para uso em projetos e aula de Arte).
01	E.V.A com glitter na cor verde * (para uso em projetos e aula de Arte).
05	Folhas de papel fotográfico adesivo* (para uso em projetos e aula de Arte).
01	Lápis de cor – caixa com 12 unidades.
03	Lápis de escrever.
01	Massinha de modelar – caixa com 12 unidades
03	Olho móvel para artesanato número 10* (para uso em projetos e aula de Arte).
01	Palito de picolé (pacote).
01	Pasta arquivo com elástico.
01	Pasta portfólio preta c/50 folhas*.
01	Pincel (uso coletivo)*
01	Tesoura sem ponta.
01	Tinta guache roxa – 250ml* (para uso em projetos e aula de Arte).

* Os materiais sinalizados com asterisco (*) devem ser entregues no dia da reunião de pais/responsáveis.

DATAS IMPORTANTES:

- Início do Ano letivo: 03/02/2025
- Reunião de pais/responsáveis – 29/01/2025 – 7h30min
- Recesso de Julho: 14 a 28/07/2025



LISTA DE MATERIAL - 3º ANO EFI

QUANTIDADE	MATERIAL DE USO DO ALUNO
01	Apontador com depósito.
01	Bloco criativo 120g* (para uso em projetos e aula de Arte).
02	Borracha macia.
01	Caderno brochura grande c/pauta, 96 folhas, capa dura para Língua Portuguesa.
01	Caderno brochura grande c/pauta, 96 folhas, capa dura para Matemática.
01	Caderno brochura grande c/ pauta, 96 folhas, capa dura multidisciplinar.
01	Calculadora simples pequena.
01	Canetinha hidrocor.
02	Cola a base de álcool.
01	Estojo escolar.
01	E.V.A* azul (para uso em projetos e aula de Arte).
01	E.V.A com glitter na cor branco * (para uso em projetos e aula de Arte).
05	Folhas de papel fotográfico adesivo* (para uso em projetos e aula de Arte).
01	Lápis de cor – caixa com 12 unidades.
03	Lápis de escrever.
01	Massinha de modelar – caixa com 12 unidades
01	Palito de picolé (pacote).
01	Pasta arquivo com elástico.
01	Pasta portfólio preta c/50 folhas*.
01	Pincel (uso coletivo)*
01	Régua 30 cm.
01	Tesoura sem ponta.
01	Tinta guache azul – 250ml* (para uso em projetos e aula de Arte).

* Os materiais sinalizados com asterisco (*) devem ser entregues no dia da reunião de pais/responsáveis.

DATAS IMPORTANTES:

- Início do Ano letivo: 03/02/2025
- Reunião de pais/responsáveis – 29/01/2025 – 7h30min
- Recesso de Julho: 14 a 28/07/2025

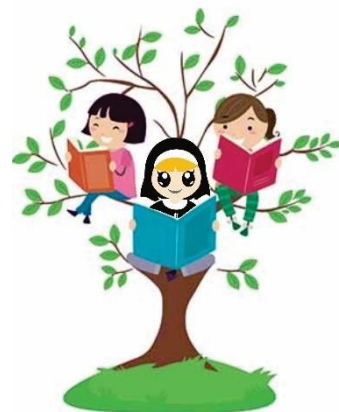

LISTA DE MATERIAL - 4º ANO EFI

QUANTIDADE	MATERIAL DE USO DO ALUNO
01	Apontador com depósito.
01	Bloco criativo 120g* (para uso em projetos e aula de Arte).
02	Borracha macia.
01	Caderno brochura grande c/pauta, 96 folhas, capa dura.
02	Cadernos brochura grande c/ pauta, 48 folhas.
01	Calculadora simples pequena.
01	Canetinha hidrocor.
02	Cola a base de álcool.
01	Estojo escolar.
01	E.V.A* branco (para uso em projetos e aula de Arte).
01	E.V.A com glitter na cor azul * (para uso em projetos e aula de Arte).
05	Folhas de papel fotográfico adesivo* (para uso em projetos e aula de Arte).
01	Lápis de cor – caixa com 12 unidades.
03	Lápis de escrever.
01	Massinha de modelar – caixa com 12 unidades
01	Pasta portfólio preta c/50 folhas.
01	Pincel (uso coletivo)*
01	Régua 30 cm.
01	Tesoura sem ponta.
01	Tinta guache bege – 250ml* (para uso em projetos e aula de Arte).

* Os materiais sinalizados com asterisco (*) devem ser entregues no dia da reunião de pais/responsáveis.

DATAS IMPORTANTES:

- Início do Ano letivo: 03/02/2025
- Reunião de pais/responsáveis – 29/01/2025 – 7h30min
- Recesso de Julho: 14 a 28/07/2025



LISTA DE MATERIAL 2024 - 5º ANO EFI

QUANTIDADE	MATERIAL DE USO DO ALUNO
01	Apontador com depósito.
01	Bloco criativo 120g* (para uso em projetos e aula de Arte).
02	Borracha macia.
02	Caderno brochura grande c/pauta, 96 folhas, capa dura.
02	Cadernos brochura grande c/ pauta, 48 folhas, capa dura.
01	Calculadora simples pequena.
01	Canetinha hidrocor.
02	Cola a base de álcool.
01	Estojo escolar.
01	E.V.A* vermelho (para uso em projetos e aula de Arte).
01	E.V.A com glitter na cor vermelho * (para uso em projetos e aula de Arte).
05	Folhas de papel fotográfico adesivo* (para uso em projetos e aula de Arte).
01	Lápis de cor – caixa com 12 unidades.
03	Lápis de escrever.
01	Massinha de modelar – caixa com 12 unidades
01	Pasta portfólio preta c/50 folhas.
01	Pincel (uso coletivo)*
01	Régua 30 cm.
01	Tesoura sem ponta.
01	Tinta guache marrom – 250ml* (para uso em projetos e aula de Arte).

* Os materiais sinalizados com asterisco (*) devem ser entregues no dia da reunião de pais/responsáveis.

DATAS IMPORTANTES:

- Início do Ano letivo: 03/02/2025
- Reunião de pais/responsáveis – 29/01/2025 – 7h30min
- Receso de Julho: 14 a 28/07/2025